HEMERA
HOMES

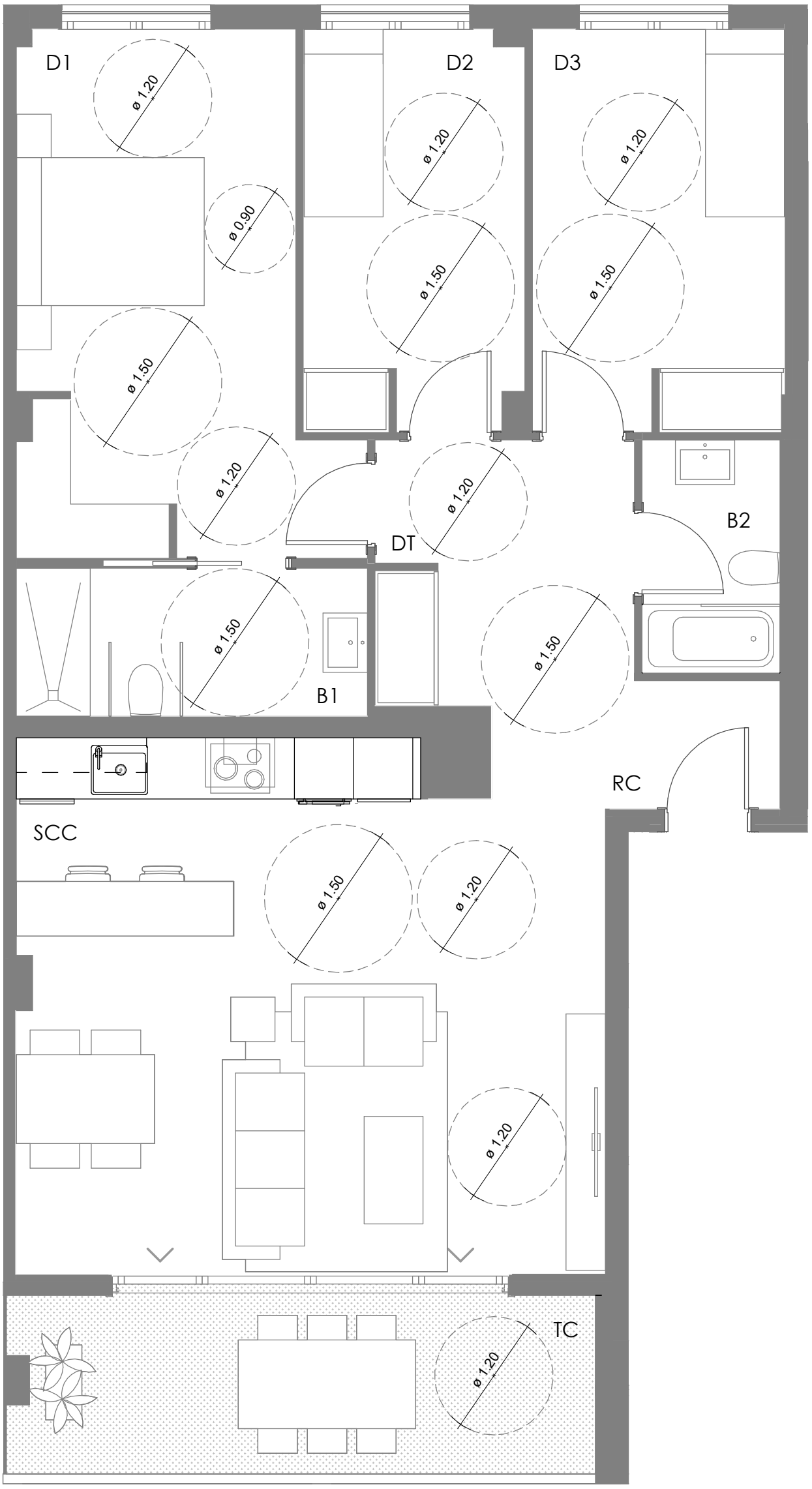

SUPERFICIE ÚTIL CERRADA

RECIBIDOR	10,35 m²
SALÓN COMEDOR COCINA	31,25 m²
BAÑO 1	5,30 m²
BAÑO 2	3,20 m²
DORMITORIO 1	15,80 m²
DORMITORIO 2	9,00 m²
DORMITORIO 3	10,40 m²
TOTAL S.CERRADA (A)	**85,30 m²**

SUPERFICIE ÚTIL TERRAZAS

TERRAZA CUBIERTA	11,00 m²
TOTAL S.ABIERTA (B)	**11,00 m²**

SUPERFICIE ÚTIL TOTAL

TOTAL (A+B)	**96,30 m²**
TOTAL VENTA VPA	**90,80 m²**

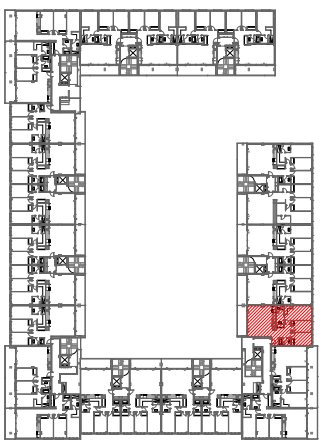

GRUPO Lobe
• HIGH QUALITY HOMES •

HEMERA HOMES

E3 1º - 2º C

Plano de precomercialización. Conforme a proyecto en proceso de redacción, susceptible de modificación por cuestiones urbanísticas, constructivas o de mejoras en el diseño.

_Diciembre de 2024